

a MESAS de
ARQUITECTURA
PLUS

EDIFICIOS
PARA EL
TRABAJO

10 de Junio de 2010

Hotel Mirasierra Suites
Madrid

Organiza

GRUPO VÍA

Patrocina

Armstrong

ofita

Colabora

a+
ARQUITECTURA PLUS

Vía CONSTRUCCIÓN

www.grupovia.net

información e inscripciones

902 23 23 40

09:00 h. **Recepción de asistentes.**

09:15 h. Presentación y moderación a cargo de **Jose Osorio**, director de Vía Construcción y Project Management.

09:20 h. Presentación a cargo de Armstrong.

09:25 h. Presentación a cargo de Ofita.

09:30 h. Ponencia a cargo de BNP Paribas Real Estate España. *Presentación del informe sobre el mercado de oficinas en Madrid y Barcelona*

09:45 h. Ponencia a cargo del **Sr. Ignacio Fernández**. Associate Director de ARUP.

10:00 h. Ponencia a cargo del **Sr. Carlos Martínez Requejo**. Domobiotik. El edificio enfermo. Cómo detectarlo y su prevención.

10:25 h. Inicio del debate de las Mesas de A+

“ARQUITECTURA DE EDIFICIOS PARA EL TRABAJO” ¿Cuáles serán las claves para proyectar un edificio para el trabajo en los próximos años? ¿Qué sectores económicos mantienen la demanda de este tipo de edificios en el panorama actual? ¿Cómo un edificio de oficinas puede ser un dinamizador del espacio público y de la ciudad? ¿Cómo lograr el máximo ahorro energético y de mantenimiento en estos edificios? ¿Qué importancia juega obtener la máxima certificación ambiental de cara a que el edificio resulte atractivo para los inversores?

Sr. Gabriel Allende. Arquitecto. ALLENDE ARQUITECTOS

Sra. Ruth Vega. Arquitecto. COLECTIVO CUARTO Y MITAD

Sr. Israel Alba Ramis . Arquitecto. ESTUDIO AF

Sr. Jesús Hernández. Asociado y Director de arquitectura. ESTUDIO LAMELA

Sr. José Manuel Sanz. Arquitecto

Sr. Jerónimo Junquera. Arquitecto. JUNQUERA ARQUITECTOS

Sr. Tristán López-Chicheri. Arquitecto. L35

Sr. Iñigo Ortiz . Arquitectos. ORTIZ-LEÓN

Sr. Rafael de la Hoz. Arquitecto*

Sr. Carlos Rubio y Sr. Enrique Álvarez-Sala. Arquitectos. RUBIO & ÁLVAREZ SALA

Sr. Mark Fenwick. Arquitecto. REID FENWICK ASOCIADOS

Sr. Gerardo Ayala. Arquitecto. AYALA ARQUITECTOS

Sr. Juan Coll- Barreu. Arquitecto. COLL BARREU

Sr. Benjamín Cano y Sr. Diego Escario. Arquitectos. CANO & ESCARIO

Sr. Javier Solano y Sr. Eladio Catalán. Arquitectos. SOLANO & CATALÁN*

Sr. Enric Massip. Arquitecto. MASSIP-BOSCH ARQUITECES

Sr. Julio Touza. Arquitecto. TOUZA Y ASOCIADOS

Sr. Ginés Garrido. Arquitecto. BURGOS & GARRIDO*

Sr. José Seguí. Arquitecto. ESTUDIO SEGUÍ*

Sr. Martín Fernández. Director. CHAPMAN TAYLOR

Sr. Antonio Pérez-López. Presidente. SOCIEDAD ESPAÑOLA DE ACÚSTICA (S.E.A)

11:30 h. **Pausa/Café**

12:00 h. **Reanudación del debate**

14:30 h. **Fin de la Jornada**

*pendiente confirmar



Gabriel Allende
ALLENDE ARQUITECTOS
www.allendearquitectos.com



Ruth Vega
COLECTIVO CUARTO Y MITAD
www.cuartoymitad.es



Israel Alba Ramis
ESTUDIO AF
www.estudioaf.com



Jesús Hernández
ESTUDIO LAMELA
www.lamelala.com



José Manuel Sanz
ARQUITECTO
www.josemanuel sanz.com

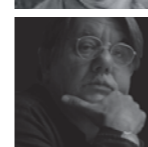

Jerónimo Junquera
JUNQUERA ARQUITECTOS
www.junqueraarquitectos.com

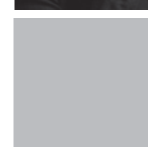

Tristán López-Chicheri
L35
www.l35.com



Iñigo Ortiz
ORTIZ-LEÓN
www.ortizleon.com



Ginés Garrido
BURGOS & GARRIDO
www.burgos-garrido.com



Julio Touza
TOUZA Y ASOCIADOS
www.touza.com



Rafael de la Hoz
ARQUITECTO
www.rafaeldelahoza.com



Antonio Pérez-López
SOCIEDAD ESPAÑOLA DE
ACUSTICA
www.sea-acustica.es



Carlos Rubio
RUBIO & ÁLVAREZ-SALA
www.rubioalvarezsala.com



Enrique Álvarez-Sala
RUBIO & ÁLVAREZ-SALA
www.rubioalvarezsala.com



Mark Fenwick
REID FENWICK ASOCIADOS
www.reid-fenwick.es



Luís Martín Guirado
BNP PARIBAS REAL
ESTATE ESPAÑA
www.realestate.bnpparibas.es



Gerardo Ayala
AYALA ARQUITECTOS
www.arquitectosayala.com



José Seguí
ESTUDIO SEGUÍ
www.seguiarquitectos.com



Eladio Catalán
SOLANO & CATALÁN
www.solano-catalan.com

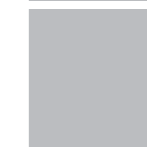

Javier Solano
SOLANO & CATALÁN
www.solano-catalan.com

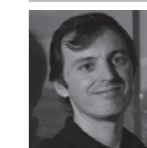

Juan Coll- Barreu
COLL BARREU
www.coll-barreu-arquitectos.com



Juan Carlos Sancho
SANCHO MADRIDEJOS
www.sancho-madrideos.com



Benjamín Cano
CANO & ESCARIO
www.canoyescario.es

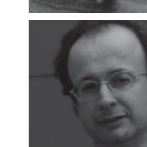

Diego Escario
CANO & ESCARIO
www.canoyescario.es



Enric Massip
ESTUDI MASSIP-BOSCH
ARQUITECES
www.emba.cat

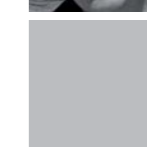

Martín Fernández
CHAPMAN TAYLOR
www.chapmantaylor.com

Grupo Vía organiza las Mesas de Arquitectura Plus “Edificios para el trabajo” que reunirá a los arquitectos protagonistas de esta serie de A+, así como algunos de los principales estudios madrileños destacados en este sector, generando un debate dinámico en torno a seis aspectos claves en esta tipología de edificios y proyectos: Panorama actual; Propiedad; Integración en el entorno; Flexibilidad y mezcla de usos; Ahorro de costes y energía; Búsqueda de la eficiencia; y Sistemas de certificación.

INSCRIPCIÓN

MESAS DE ARQUITECTURA PLUS EDIFICIOS PARA EL TRABAJO

120 euros + IVA

Envíe este boletín por **fax nº 93 895 06 68** o inscribese vía web en **www.grupovia.net**

📞 **902 23 23 40**

1er. Apellido:..... 2º Apellido:..... DNI:.....

Nombre: Cargo:

Empresa: Actividad:

Dirección:

Población: Provincia:..... CP:

Tel.: Fax.: C.I.F.:

E-mail:..... Nº colegiado:.....

MESAS de ARQUITECTURA PLUS:

Forma de pago:

Transferencia a Vía Cuatro Comunicación S.L. (La Caixa 2100/3466/77/2200066029)

Remitir copia por fax o e-mail a: eventos@grupovia.net - No se admiten devoluciones

En cumplimiento de lo que establece la Ley 15/1999 de 13 de diciembre, de Protección de Datos de Carácter Personal, le informamos que los datos personales facilitados por Ud. formarán parte de un fichero cuyo titular y responsable es Vía Cuatro Comunicación, S.L. Dichos datos serán utilizados con la finalidad de prestar los servicios contratados, realizar tareas administrativas y remitirle información, vía ordinario o electrónica, sobre nuestras actividades y servicios. Si no desea recibir información sobre los mismos señale con una X esta casilla y remítanoslo. Le informamos también que en cualquier momento podrá ejercitar los derechos de acceso, rectificación, cancelación y en su caso oposición, mediante comunicación escrita a Vía Cuatro Comunicación, S.L., con domicilio en calle Bosch i Gimpera, 30 - 08034 Barcelona.

GRATUITO
PARA
ARQUITECTOS